四川省物流信息服務有限公司

01

關於我們

公司梗概

- **四川省物流信息服務有限公司**

成立於2011年8月，註冊資本1000萬元。公司是省國有控股企業、省政府物流重點聯繫企業、高新技術企業。公司致力於打造互聯互通的物流生態系統，並依託「一中心、四平臺」大力發展物流大數據。同時，應用互聯網、雲計算等資訊技術，為現代物流業提供全程供應鏈綜合服務，構建多方共贏的綠色物流生態圈。

發展歷程

2011年
公司成立

2012年
政務網、商務網上線運行

2013年
大數據中心、公路貨運班車系統、航空貨代資訊系統上線運行

2014年
透明化運輸管理平臺、保險開口保單系統、全域通關服務平臺、關檢合作「三個一」通關服務平臺上線運行

2015年
與國家交通運輸物流公共資訊平臺成功實現「車、貨」資訊數據對接； 全省21個市（州）分平臺交付； 跨境電商服務平臺上線運行，四川電子口岸門戶網站上線

2016年
四川智慧物流骨幹網門戶網站上線、獲得無車承運人試點單位資格

2017年
四川國際貿易「單一窗口」平臺、四川省農產品冷鏈流通監管平臺上線

2018年
無車承運平臺系統上線

02

主營業務

四川省物流公共信息平臺

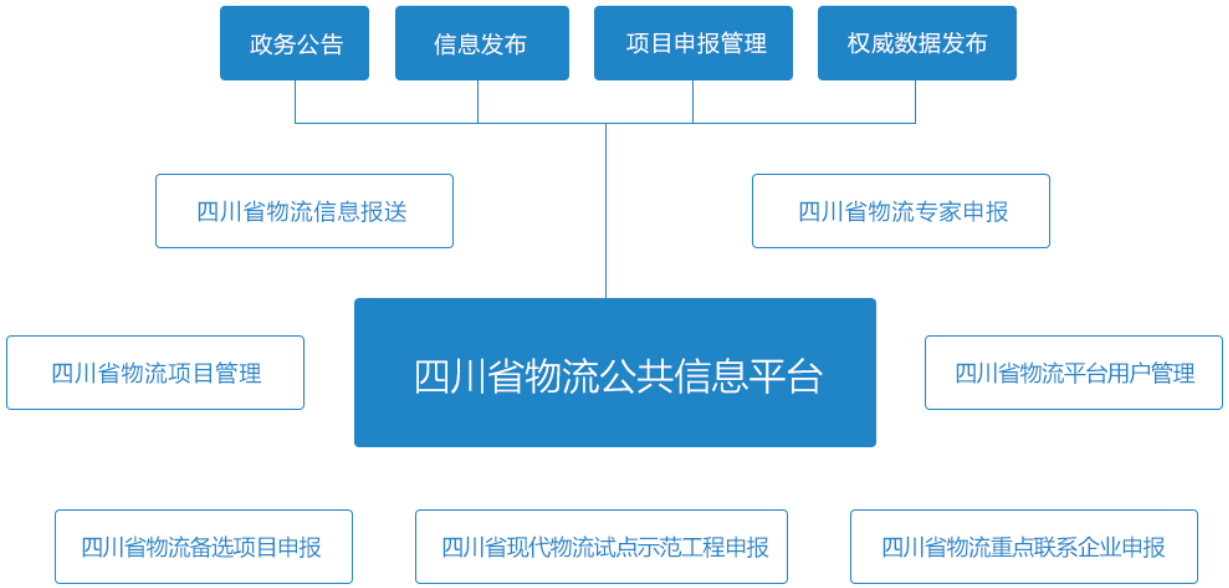

- 四川省人民政府口岸與物流辦公室**官方平臺**
- 我省**唯一綜合性**物流公共資訊平臺，重點專案、企業、專家進行申報的**唯一窗口**
- 截至2017年底，完成四川省物流重點聯繫企業**604**家、四川省物流專家**272**人、四川省重點物流備選專案**1243**個
- 2017年被評為全國28家物流骨幹網之一

四川省國際貿易單一窗口平臺

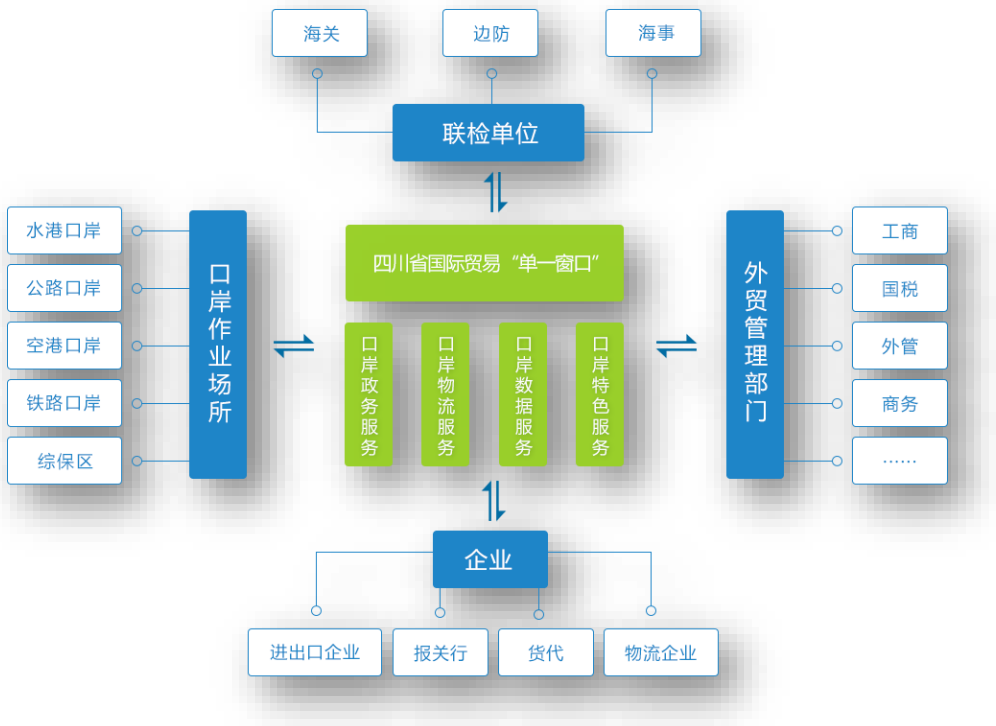

國際貿易「單一窗口」是促進國際貿易便利化、優化營商環境的重要手段，有利於構建與開放型經濟新體制要求相一致的口岸營商新環境。通過整合各部門相互獨立的申報系統，有效解決了企業重複申報的問題，實現一點接入，一次提交，一次查驗，一鍵跟蹤和一站辦理的「五個一」的特色服務功能。

四川省國際貿易單一窗口平臺

- **標準版功能：**企業資質、許可證件、原產地證、運輸工具、艙單申報、貨物申報、加工貿易、稅費辦理、出口退稅、公共查詢等十六大功能
- **地方特色功能：**金融服務、信用保險、報關查詢、報檢查詢、口岸通關、物流服務等多項功能

四川省國際貿易單一窗口平臺

應用概況

註冊企業	貨物申報	艙單申報	運輸工具	總業務量
4515家	100%	100%	100%	5702750票

01	02	03	04	05	06	07	08	09
2017.08.17	2017.10.20	2017.10.26	2017.11.30	2017.12.08	2018.04.08	2018.08.01	2018.8.28	2018.10.1
上線運行	標準版成都、綿陽、瀘州、宜賓首批試點	日報檢覆蓋率達100%	標準版試點推廣至全省所有口岸	日報關覆蓋率突破30%	啟動標準版空運艙單試點	關檢融合整合申報	啟動標準版空運運輸工具試點	新一代電子支付系統上線

四川省物流大數據中心

- 通過數據服務鏈接物流參與主體，彙聚全省物流要素資訊
- 運用數據分析洞察產業發展趨勢，為政府、企業決策提供參考依據

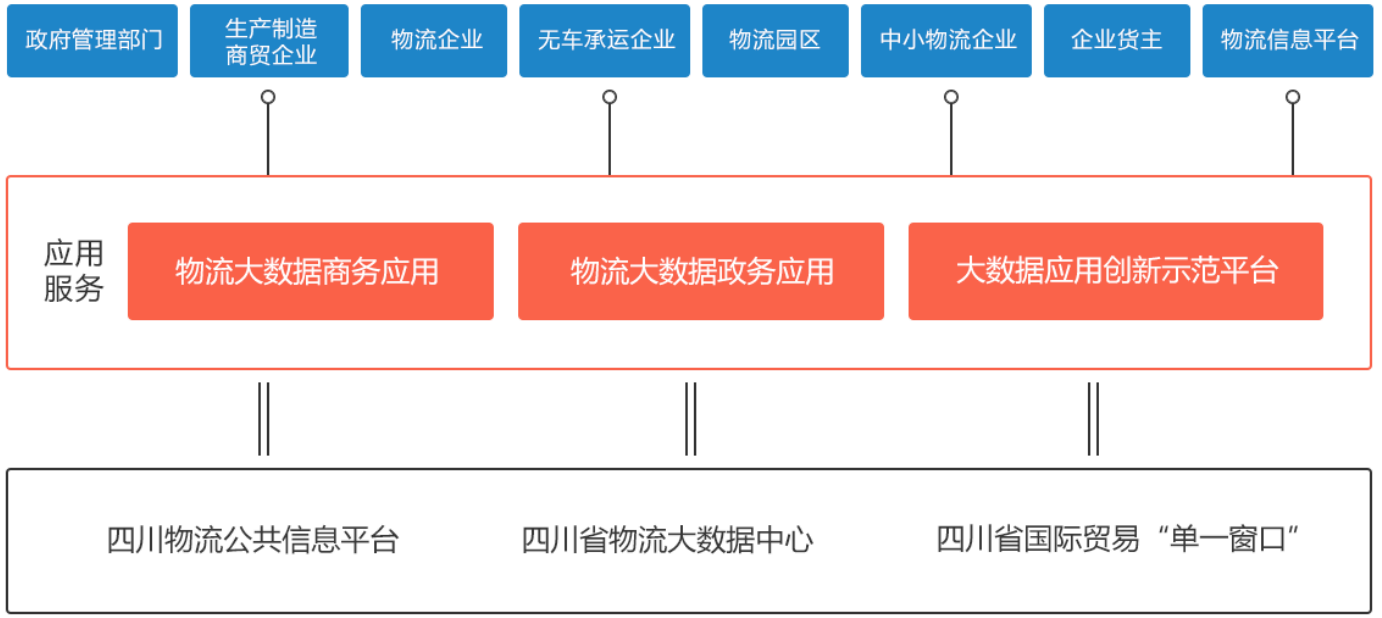

大數據中心數據

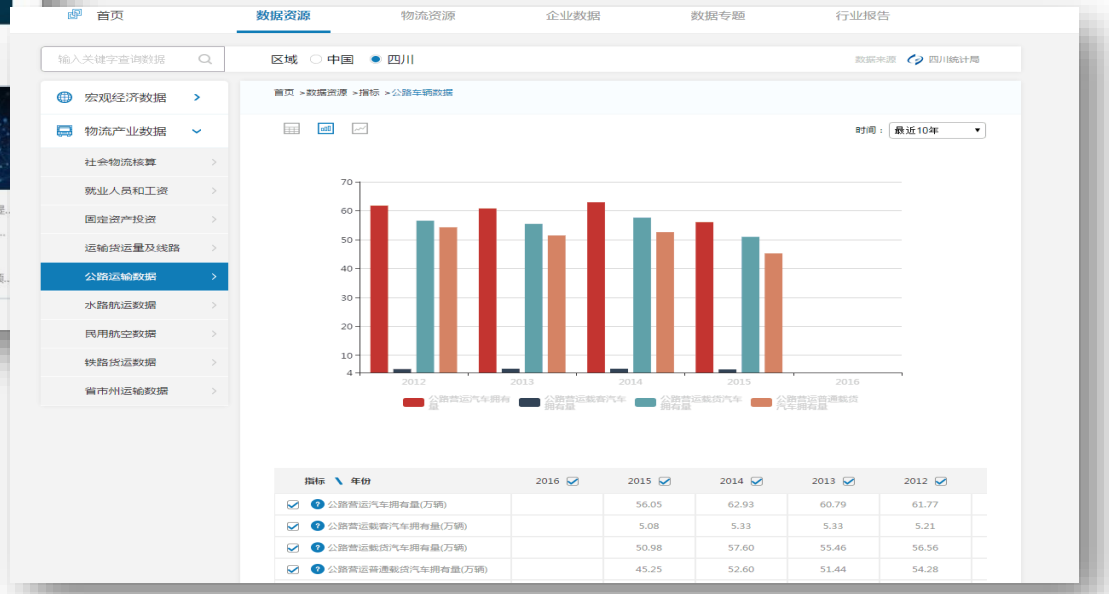

截止目前已接入30餘萬家企業信用數據，各類物流數據395678條

四川省農產品冷鏈物流監控平臺

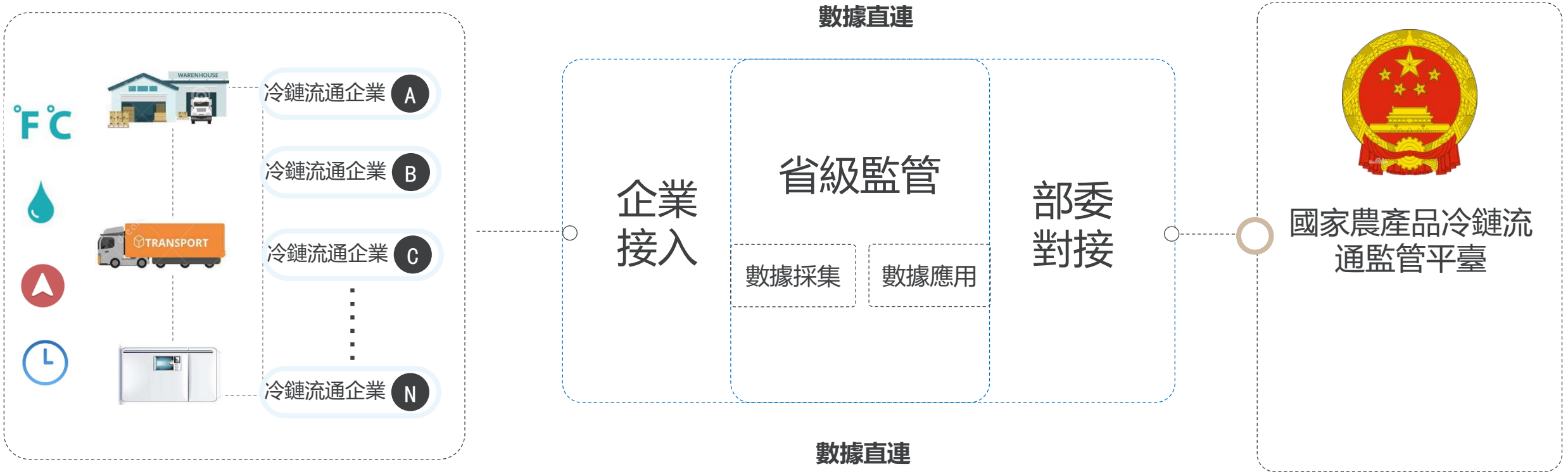

為推動物流業在物流運行市場監測、物流基礎數據統計、物流運行標準的建設和發展，通過搭建農產品冷鏈流通監管平臺，**提升全省冷鏈流通過程監測、預警及控制水準**，以達到降低農產品在物流過程中的損耗，提升農產品供給品質，降低整體物流成本的目標。

平臺數據接入情況

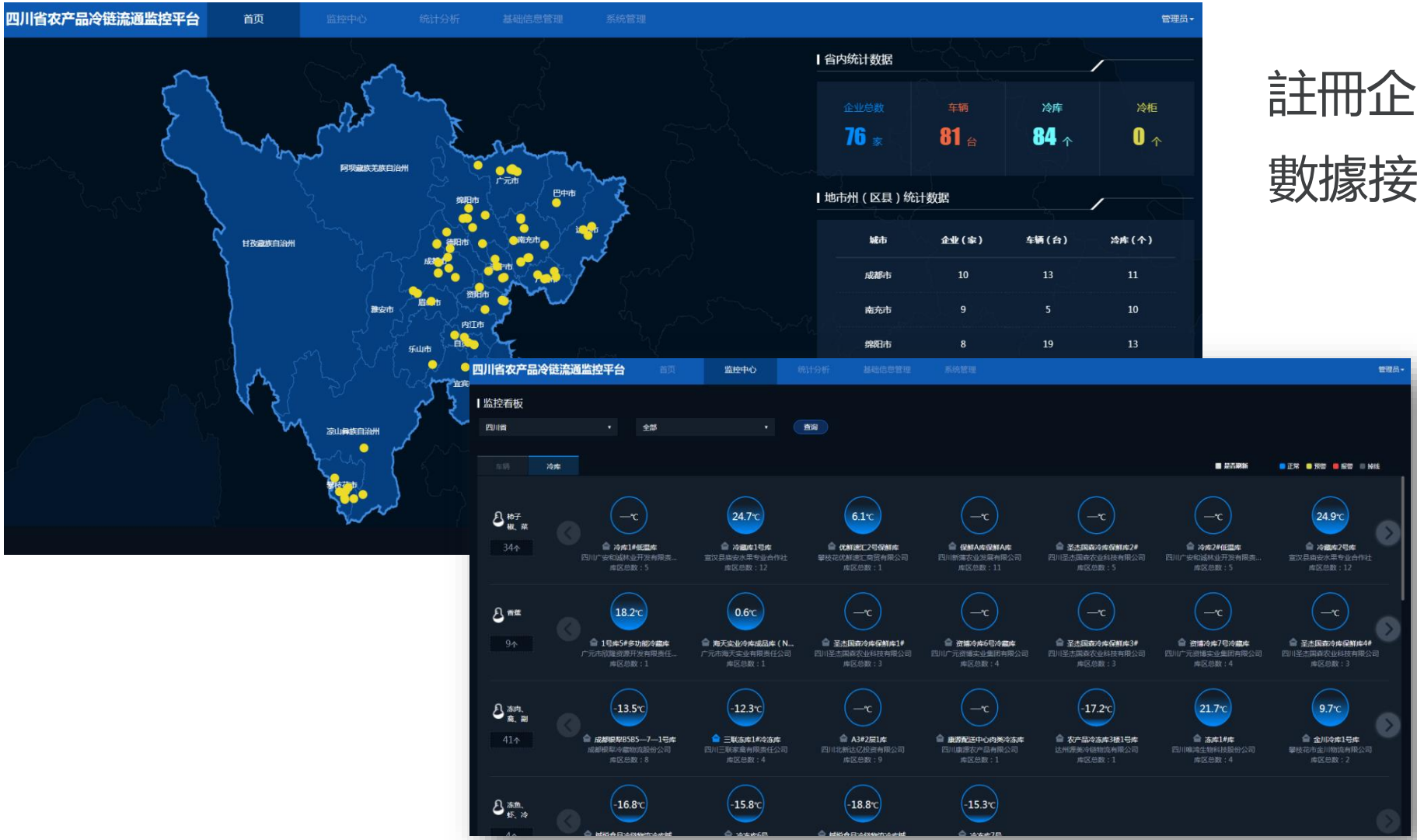

註冊企業76家

數據接入58家

川流天下供應鏈平臺

道路運輸服務

運用互聯網及資訊技術，提供安全、高效、快捷的物流運輸服務

物流資訊化服務

為生產製造、商貿流通、物流運輸企業提供全流程物流資訊化解決方案

大宗商品貿易

煤炭、鋼鐵、礦石、化肥、農產品等大宗商品貿易,同時提供供應鏈金融服務

川流天下供應鏈平臺

貨主端

運費運價即時查詢
一鍵找車
查詢車輛運輸軌跡、即時監控
統計一目了然

商家端

輕鬆管理自己的店鋪及商品
交易、收益隨時查
訂單輕鬆統計

司機端

APP接單，方便、快捷
日常裝備不可少（加油卡、潤滑油、輪胎、維修服務、網上商城）
運單統計
輕鬆運費結算

業務覆蓋範圍

業務覆蓋範圍

截止目前，公司業務已覆蓋整個西南、西北5省，持續增加中……

- 四川
- 重慶
- 寧夏
- 貴州
- 内蒙古

川流天下公司發展歷程

2018年2月

四川省川流天下物流有限公司成立，註冊地為成都市成華區

2018年5月

四川省天流天下公司在銀川成立合資子公司：寧夏慧聯智運供應鏈管理有限公司

2018年6月

四川省天流天下公司在興文縣成立合資子公司：宜賓川流天下供應鏈管理有限公司

2018年5年開始：

1、已完成貿易額达**7500**萬元

2、年物流合同簽訂額約**3**億元

3、平臺上線車輛已達**26009**臺，商城店鋪認證**132**家.....

用大數據為客戶創造價值

公司強力推動四川省物流公共資訊平臺、四川省國際貿易「單一窗口」平臺、四川省農產品冷鏈物流監控平臺、川流天下供應鏈平臺的運行，通過物流大數據的積澱和應用，以數據為動力源，助力全省物流業的智慧運營和持續發展

謝謝！